

Tamien Station Access Study Pop-Up Events Round 2!



The Tamien Station Access Study is focused on identifying recommendations and projects to improve how you get to and from the Tamien light rail and Caltrain stations. These recommendations could include improvements to bicycle and pedestrian access, parking, bus transit, and directional signs.

In the Fall of 2019, VTA held pop-up events at the Willow Glen Farmers Market, Arteaga's Food Center, and at the Tamien Station. The purpose was to engage with the community, and riders at the Tamien Station, to learn and identify existing needs and desired improvements to station access. VTA has identified potential improvements and is requesting further input to tell us:

1. What station access recommendations do you like?
2. What did we miss? Are there other improvements that should be considered?

Providing feedback is interactive, easy, fun, and will only take a few minutes of your time. VTA is hosting 3 pop-up events. One event will be held at the Tamien Station light rail/bus entrance. Two events are located at the Willow Glen Farmers Market and Arteaga's Food Center. Details are provided below.



Pop-Up Events

- 1 **Tamien Station**, Wednesday, March 4, 6:30-8:30 a.m., and 4-6:30 p.m.
- 2 **Willow Glen Farmers Market**, Willow Glen Elementary School, 1425 Lincoln Avenue Saturday, March 7, 9 a.m. – 12 p.m.
- 3 **Arteaga's Food Center**, 204 Willow Street Sunday, March 8, 10 a.m. – 1 p.m.



Short on time?
Take our online survey!
The survey will be open until 3/16/2020.

Thank you for participating! If you have questions/comments about the Station Access Study, visit vta.org/tamien-station-transit-oriented-development, or contact VTA Community Outreach, at (408) 321-7575 / TTY (408) 321-2330, and email community.outreach@vta.org.

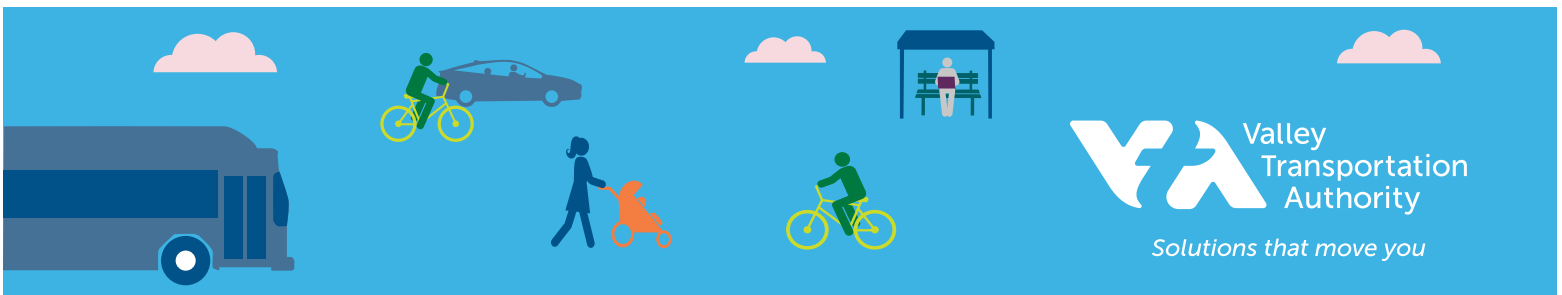



Eventos de visita a la comunidad para el Estudio de Acceso a la Estación Tamien ¡Segunda ronda!

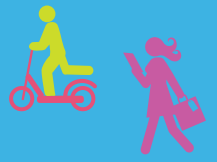

El estudio de acceso a la estación Tamien se centra en identificar recomendaciones y proyectos para mejorar la forma de llegar y salir de las estaciones Tamien del tranvía y Caltrain. Estas recomendaciones podrían incluir mejoras en el acceso para las bicicletas y peatones, estacionamiento, transporte público a través de autobuses y señalización.

En el otoño de 2019, VTA realizó eventos de visita a la comunidad en Willow Glen Farmers Market, Arteaga's Food Center y en la Estación Tamien. El propósito era relacionarse con la comunidad y los pasajeros de la estación Tamien para identificar e informarse acerca de las necesidades existentes y las mejoras deseadas para el acceso a la estación. VTA ha identificado las posibles mejoras y está solicitando más comentarios que nos hablen sobre:

1. ¿Qué recomendaciones de acceso a la estación le gustan?
2. ¿De qué nos olvidamos? ¿Hay otras mejoras que deberían considerarse?

El aporte de comentarios es interactivo, fácil, divertido y solo tomará unos minutos de su tiempo. VTA está organizando 3 eventos de visita a la comunidad. Un evento se llevará a cabo en la entrada de la estación Tamien de tranvía y autobús. Otros dos eventos tendrán lugar en Willow Glen Farmers Market y

Arteaga's Food Center. Los detalles se proporcionan a continuación.

¿No tiene mucho tiempo? ¡Llene nuestra encuesta por internet! La encuesta estará abierta hasta el 16 de marzo de 2020.

Eventos de visita a la comunidad

- 1 Tamien Station**
Miércoles 4 de marzo, de 6: 30 a.m. a 8: 30 a.m.;
y de 4 p.m. a 6: 30 p.m.
- 2 Willow Glen Farmers Market,**
Willow Glen Elementary School, 1425 Lincoln Ave.
Sábado 7 de marzo, de 9 a.m. a 12 p.m.
- 3 Arteaga's Food Center, 204 Willow Street**
Domingo 8 de marzo, de 10 a.m. a

¡Gracias por participar! Si tiene preguntas o comentarios sobre el Estudio de Acceso a la Estación, visite www.vta.org/tamien-station-transit-oriented-development, o comuníquese con la Oficina de Alcance a la Comunidad de VTA, llamando al (408) 321-7575 / TTY (408) 321-2330 y escribiendo al correo electrónico community.outreach@vta.org.



Các Sự Kiện Tạm Thời về Nghiên Cứu Việc Tiếp Cận Tamien Station Phần 2!



Nghiên Cứu Việc Tiếp Cận Tamien Station tập trung vào việc xác định các đề nghị và dự án để cải thiện cách bạn đến và rời trạm đường sắt nhẹ Tamien và trạm Caltrain. Những đề nghị này có thể bao gồm cải thiện việc sử dụng dành cho người đi xe đạp và người đi bộ, chỗ đậu xe, vận chuyển bằng xe buýt, và bảng chỉ dẫn.

Vào mùa Thu năm 2019, VTA đã tổ chức các sự kiện tạm thời tại Chợ Nông Sản Willow Glen, siêu thị Arteaga, và tại Tamien Station. Mục đích là để tham gia với cộng đồng, và những người đi xe tại Tamien Station, để tìm hiểu và xác định các nhu cầu hiện nay và những cải thiện theo nguyện vọng về việc tiếp cận trạm. VTA đã xác định những cải thiện tiềm năng và mong nhận thêm ý kiến đóng góp để cho chúng tôi biết:

1. Bạn thích những đề nghị nào về việc tiếp cận trạm?
2. Chúng tôi đã thiếu sót điều gì? Có những cải thiện nào khác cần được xem xét hay không?

Cung cấp thông tin phản hồi mang tính tương tác, dễ dàng, thú vị, và bạn sẽ chỉ mất một vài phút. VTA đang tổ chức 3 sự kiện tạm thời. Một sự kiện sẽ được tổ chức tại lối ra vào đường sắt nhẹ/xe buýt tại Tamien Station. Hai sự kiện tại Chợ Nông Sản Willow Glen và Siêu Thị Arteaga. Các chi tiết được cung cấp dưới đây.

Không có thời gian? Hãy tham gia khảo sát trực tuyến của chúng tôi! Cuộc khảo sát sẽ được mở cho đến ngày 16 tháng 3 năm 2020.



Các Sự Kiện Tạm Thời

- 1 Tamien Station**
Thứ Tư, ngày 4 tháng ba, 6 giờ 30 - 8 giờ 30 sáng, và 4 - 6 giờ 30 chiều.
- 2 Chợ Nông Sản Willow Glen**
Trường Tiểu Học Willow Glen, 1425 Lincoln Avenue
Thứ Bảy, ngày 7 tháng 3, 9 giờ sáng - 12 giờ trưa.
- 3 Siêu Thị Arteaga**
204 Willow Street
Chủ Nhật, ngày 8 tháng 3, 10 giờ sáng - 1 giờ trưa.

Cảm ơn quý bạn đã tham gia! Nếu bạn có thắc mắc/ý kiến về Nghiên Cứu Việc Tiếp Cận Trạm, xin truy cập www.vta.org/tamien-station-transit-oriented-development, hoặc liên lạc với ban Quan Hệ Cộng Đồng VTA theo số (408) 321-7575/TTY (408) 321-2330, và email community.outreach@vta.org.



Solutions that move you